

ORGANIGRAMA Y GRUPOS DE TRABAJO DEL PERSONAL DE ADMINISTRACIÓN Y SERVICIOS DE LA FACULTAD DE FARMACIA [UN23]

P.A.S. COLABORADOR DE LOS DEPARTAMENTOS:

Anatomía y Embriología Humana
 Bioquímica médica y Biología Molecular e Inmunol
 Cirugía
 Ecuaciones Diferenciales y Análisis Numérico
 Electrónica y Electromagnetismo
 Enfermería
 Física Atómica, Molecular y Nuclear
 Física de la Materia Condensada
 Ingeniería Química y Ambiental
 Medicina
 Medicina Preventiva y Salud Pública

P.A.S. COLABORADOR DE LOS DEPARTAMENTOS:

Biología Vegetal y Ecología
 Bioquímica y Biología Molecular
 Farmacia y Tecnología Farmacéutica
 Farmacología
 Fisiología
 Microbiología y Parasitología
 Nutrición y Bromatología, Toxicología Y Med. L.
 Química Analítica
 Química-Física
 Química Inorgánica
 Química Orgánica y Farmacéutica

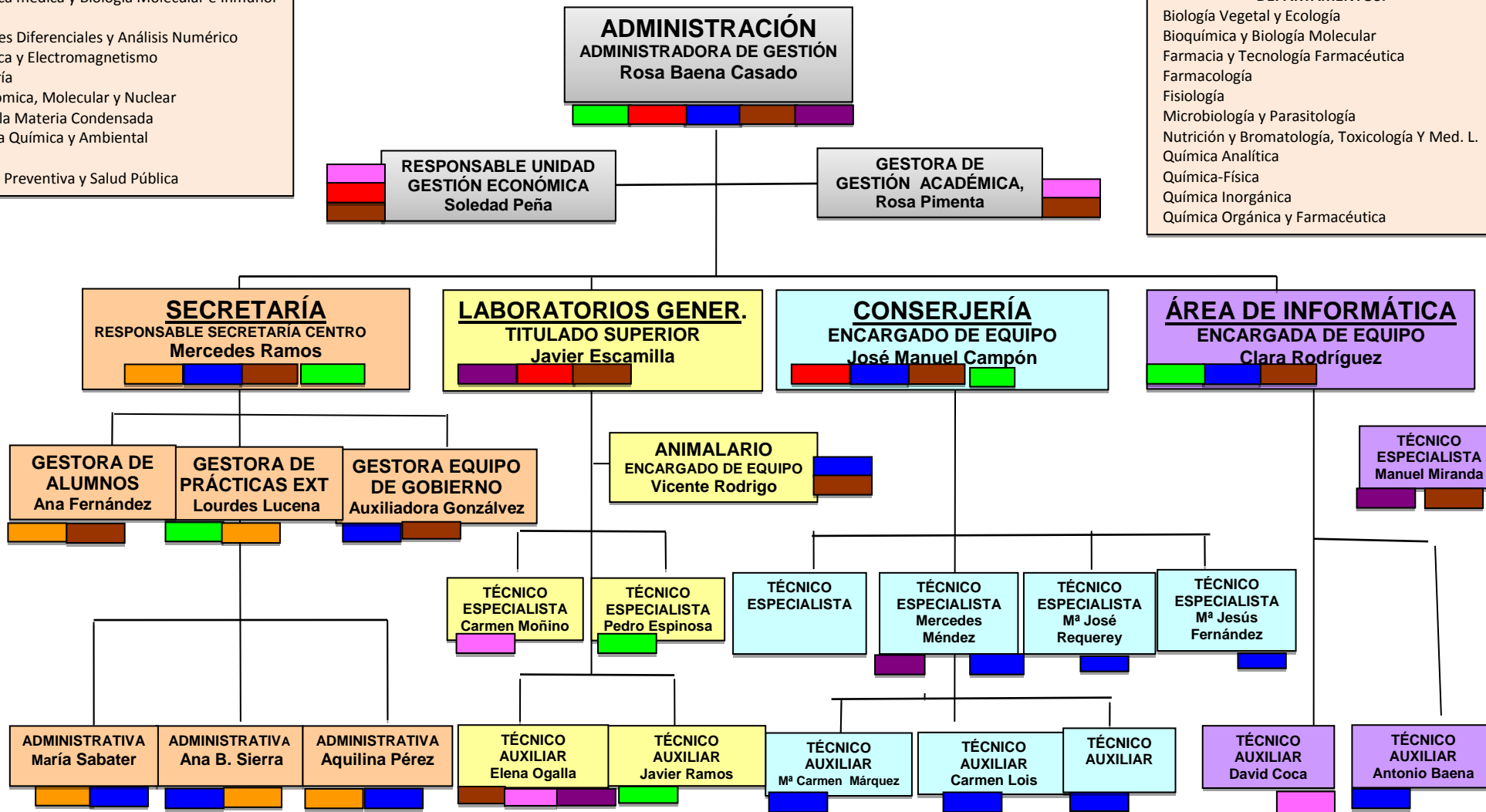

	GRUPOS DE TRABAJO	MIEMBROS	FUNCIONES	ACCIONES
1	Encuestas	Javier Escamilla. Elena Ogalla Mercedes Méndez León Manuel Miranda Maseda Rosa Baena Casado	Organización de encuestas “opina” y presentación de los resultados.	Diseñar cuestionario, distribución entre los 3 grupos de interés (alumnos, PDI y PAS), etc. Presentar resultados en gráficos comparativos de varios ciclos de medición
2	Plan de Formación del PAS	Pedro Espinosa Caro/Javier Ramos Guelfo, Mercedes Ramos. Lourdes Lucena Herrera Clara Rodríguez Jiménez Rosa Baena Casado José M. Campón Miranda	Detección y Estudio de las necesidades de formación de cada persona, bajo las directrices del Responsable de Área	Requerir datos y elaborar Documento-tabla con las necesidades de formación del PAS en cada área
3	Gestión de Infraestructuras y Gestión del Presupuesto	José M. Campón Miranda Javier Escamilla Jiménez Soledad Peña. Rosa Baena	Gestión de recursos: equipamiento, espacios e Infraestructuras. Gestión del Presupuesto.	- Elaborar el Plan de Mantenimiento con las actuaciones preventivas y paliativas. Seguimiento del Plan de Mantenimiento. - Elaborar las fichas y diagramas de procesos relacionados con la gestión del presupuesto anual del Centro. Así como de Indicadores
4	Procesos de Gestión de Expedientes académicos de estudiantes	Mercedes Ramos Gómez Ana Fernández Rojas. M ^a Asunción Real Sánchez Ana Belén Sierra Lourdes Lucena Herrera Aquilina Pérez Landeras María Sabater	Actualización y control de los procesos relacionados con la Gestión de Alumnos	Actualizar y elaborar las Fichas y Diagramas de los procesos relacionados con la gestión de Alumnos. Así como los respectivos Indicadores
5	Procesos del Plan Organización Docente y Gestión Académica	David Coca Carmen Moñino Custodio Soledad Peña Delgado Rosa Pimenta Ruiz Elena Ogalla	Actualización y control de los procesos relacionados con el Plan de organización docente y la Gestión Académica	Actualizar y elaborar las Fichas y Diagramas de los procesos relacionados con la gestión Académica. Así como los respectivos Indicadores
6	Información y Atención al usuario	Antonio Baena Saavedra. Mercedes Ramos Gómez. Rosa Baena Casado. José Manuel Campón Miranda. M ^a Jesús Fernández Lara. Auxiliadora González Castillo. Carmen Lois Ortíz. M ^a José Requerey. M ^a Carmen Márquez. Clara E. Rodríguez Jiménez. Vicente Rodrigo Cuesta. Ana Sierra Aguilar. María Sabater. Aquilina Pérez.	Conocimiento y Difusión de la información de interés para los diferentes grupos de usuarios; en especial: Estudiantes, PDI y PAS	Actualizar y elaborar las fichas y diagramas de los Procesos relacionados con la información, difusión y publicación de asuntos de interés actualizados. Así como los respectivos Indicadores. Cumplir los objetivos del Plan de Comunicación del Centro.

7	Gestión de la Planificación y Mejora, Plan de Comunicación, e Indicadores Icasus	Rosa Baena. José Manuel Campón. Mercedes Ramos. Javier Escamilla. Ana Fernández. Auxiliadora González. Elena Ogalla. Vicente Rodrigo. Soledad Peña Rosa Pimenta. Manuel Miranda. Clara Rodríguez	Gestión de la Planificación y mejora de los Servicios que se prestan en la Facultad	Indicadores “Icasus”. Analizar los resultados de indicadores.- Analizar los resultados de Encuestas.- Elaborar Planes de Mejora.- Controlar el cumplimiento de objetivos.- Colaborar en el estudio de cargas de trabajo. Seguimiento del Plan de Comunicación
---	-----------------------------------------------------------------------------------------	--------------------------------------------------------------------------------------------------------------------------------------------------------------------------------------------------	--------------------------------------------------------------------------------------------	----------------------------------------------------------------------------------------------------------------------------------------------------------------------------------------------------------------------------------------------------------------------

 - ENCUESTAS: Manuel Miranda, Javier Escamilla, Elena Ogalla, Mercedes Méndez, Rosa Baena

 - PLAN DE FORMACIÓN DEL PAS: Lourdes Lucena, José Manuel Campón, Pedro Espinosa, Javier Ramos, Clara Rodríguez, Rosa Baena, Mercedes Ramos.

 -PLAN DE MANTENIMIENTO DEL EDIFICIO, INFRAESTRUCTURAS, GESTIÓN DE ESPACIOS:
Javier Escamilla, José Manuel Campón, Soledad Peña, Rosa Baena

 - PROCESOS DE GESTIÓN DE ALUMNOS: Mercedes Ramos, Lourdes Lucena, Ana Fernández, Aquilina Pérez, Ana Belén Sierra, María Sabater.

 - PROCESOS del PLAN ORGANIZACIÓN DOCENTE Y GESTIÓN ACADÉMICA: Rosa Pimenta, Soledad Peña, Carmen Moñino, David Coca, Elena Ogalla.

 - PROCESOS DE INFORMACIÓN Y ATENCIÓN AL USUARIO: Antonio Baena, Clara Rodríguez, Auxiliadora González, Rosa Baena, Ana Fernández, Ana Belén Sierra, María Sabater, Vicente Rodrigo, José Manuel Campón, M^a Jesús Fernández, Carmen Lois, M^a José Requerey, M^a Carmen Sáenz, Mercedes Ramos, Aquilina Pérez.

 -GESTION DE LA PLANIFICACIÓN Y MEJORA, PLAN DE COMUNICACIÓN, E INDICADORES ICASUS:
Rosa Baena, José Manuel Campón, Mercedes Ramos, Javier Escamilla, Clara Rodríguez, Auxiliadora González, Soledad Peña, Rosa Pimenta, Manuel Miranda, Elena Ogalla, Vicente Rodrigo, Ana Fernández.